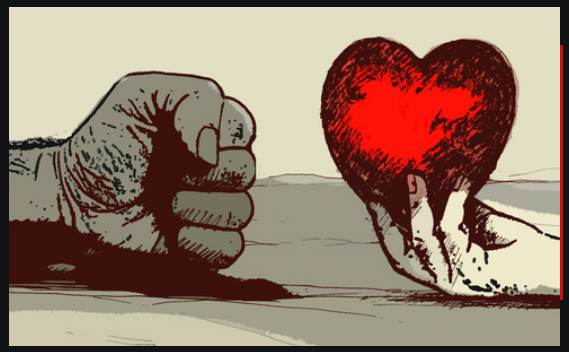

Il vero amore non è violenza
non è obbligo, né obbedienza
se vivi in pericolo, chiedi aiuto
spezza l'amore in cui hai creduto.
Rompi il silenzio e l'indifferenza
rivolgiti ai centri antiviolenza.

1522

NUMERO ITALIANO ANTIVIOLENZA

#25NOVEMBRE

Giornata internazionale contro la violenza sulle donne

116016 numero europeo - nuovo canale di soccorso per donne vittime di abusi.